

**Bienvenidas
Bienvenidos
Bienvenidos**



**COMUNIDAD
VALLEJO**
19 - 08 - 24 No. 505



Vallejo

@CCHVallejoOficial

EDITADO POR
DEPARTAMENTO DE
COMUNICACIÓN

Queridas alumnas,
alumnos y alumnas

Les doy la más cordial bienvenida a la Universidad Nacional Autónoma de México, la mejor del país y una de las cien mejores del mundo. Por ello, sientanse orgullosos y aprovechen este privilegio de estar en el Colegio de Ciencias y Humanidades, Plantel Vallejo.

Aquí van a tener la oportunidad de desarrollarse académica y personalmente para contribuir al crecimiento de nuestra sociedad. Mantengan la disciplina y la voluntad por aprender cada día que estén aquí, piensen que estarán invirtiendo el tiempo para enriquecer sus mentes y ampliar sus perspectivas.

La disciplina no es cumplir con las tareas y asistir a todas las clases, sino poner en práctica la responsabilidad y la autodeterminación, porque estas cualidades serán los pilares de su vida académica.

Nosotros somos una comunidad que se apoya mutuamente para lograr juntos el éxito; por ello, a medida que enfrenten los desafíos académicos o personales, recuerden que cuentan con el apoyo de la comunidad del plantel.

La fortaleza de nuestro plantel es su cuerpo docente, por lo que deseo reconocer el compromiso y la dedicación de nuestros profesoras y profesores, cuya pasión por la enseñanza enriquecerá su experiencia educativa durante los próximos tres años.

El futuro les espera con innumerables oportunidades y estamos emocionados de ser testigos de este comienzo, tengan un exitoso y enriquecedor semestre.

Lic. Maricela González Delgado

Directora de CCH Vallejo



¡Ya eres! PUMA!

¿Qué tanto hay en? CCH Vallejo?

Fotografía: Archivo CCH Vallejo

Diana Fernanda Ortiz Velázquez
diana.velazquez@cch.unam.mx

Jessica Abigail Hernández Rivera
abigail.hernandez@cch.unam.mx

 **Bienvenidas, bienvenidos y bienvidos!**, al Colegio de Ciencias y Humanidades! Ahora eres cecehachero, Vallejo es sinónimo de excelencia y vanguardia. Es el primer plantel del Colegio en contar con un Aula del Futuro, que forma parte de una red internacional con un modelo tecnopedagógico que promueve el trabajo colaborativo y nuevas formas de enseñanza- aprendizaje, y tiene como sello particular ser la primera aula que incorpora las características de un laboratorio curricular en un entorno de 360 grados en donde se trabajan contenidos de las cuatro áreas del conocimiento.

Este plantel tiene muchos espacios y actividades que ofrecer

Nuestra Mediateca ha logrado que este sea el primer bachillerato en convertirse en centro autorizado de certificación TOEFL (Test Of English as a Foreign Language); no sólo entre el bachillerato universitario, sino frente a otras instituciones públicas a este nivel y ha realizado convenios con la embajada de Estados Unidos de América en nuestro país; colaboraciones con las universidades de Indiana, Notre Dame, Virginia y dos Universidades de Vancouver.

El Acuario tiene un programa de reproducción del *ambystoma mexicanum*, mejor conocido como ajolote, una especie amenazada emblemática de la cuenca del Valle de México, y en cuyo cuidado participan activamente nuestros alumnos, lo que lo ha vuelto parte de la identidad de Vallejo.

Además de lo anterior, el Museo Vivo de plantas Noctli trabaja con especies protegidas y originarias del país y es parte de los espacios del SILADIN donde se invita a los alumnos a tener un acercamiento amable con la ciencia a través de actividades como las realizadas por el Clubes de Alebrijes Robóticos, el de Astronomía o el Meteorológico.

295
ANTENAS
WIFI

1
SKATORAMA

Recibimos constantemente la visita de personalidades distinguidas de los más diversos ámbitos: escritores, científicos, periodistas, músicos e influencers que comparten con nuestra comunidad su experiencia; la escritora Elena Poniatowska, la divulgadora Julieta Fierro, la investigadora Rocío Jáuregui Renaud, la cantante Mon Laferte y el Tiktoker Juanchimy por mencionar algunos.

En materia de Género durante los últimos casi cuatro años se han realizado alrededor de 270 acciones administrativas, académicas, artísticas, culturales y deportivas que promueven igualdad, respeto e integración promovidas por la CInIG local.

Aprovechen y disfruten al máximo cada nueva experiencia de su vida universitaria y saquen provecho a las miles de oportunidades que el plantel les ofrece ya sea educativas, deportivas o culturales. El CCH Vallejo te espera con los brazos abiertos. ✓

Además las actividades físicas también son clave para nuestro quehacer como Colegio, por lo que el Departamento de Educación Física del plantel tiene diferentes disciplinas deportivas, además de participar con la organización de carreras o bailes en distintas festividades y ser un apoyo importante para actividades en coordinación con otras asignaturas.

1
AULA
DEL
FUTURO

1
ZONA
DE
TEATRO

1
GIMNASIO
TECHADO

1
GIMNASIO
AL AIRE
LIBRE

1
CANCHA
DE
FUTBOL RÁPIDO

1
CANCHA
DE
FUTBOL SOCCER

1
JARDÍN
DE
POLINIZADORES

1
ACUARIO

1
MUSEO VIVO
DE
PLANTAS
(NOCHTLI)

1
BAÑO
INCLUSIVO



Escudo de la UNAM



Durante su rectorado, José Vasconcelos dotó a la Universidad de su actual escudo en el cual el águila mexicana y el cóndor andino, cual ave bicéfala, protegen el despliegue del mapa de América Latina, desde la frontera norte de México hasta el Cabo de Hornos, plasmando la unificación de los iberoamericanos: “Nuestro continente nuevo y antiguo, predestinado a contener una raza quinta, la raza cósmica, en la cual se fundirán las dispersas y se consumará la unidad”.

Lema: Por mi raza hablará el espíritu

Revela la vocación humanística con la que fue concebida la Universidad. El autor de esta célebre frase, José Vasconcelos, asumió la rectoría en 1920, en una época en que las esperanzas de la Revolución aún estaban vivas, había una gran fé en la Patria y el ánimo redentor se extendía en el ambiente. Se **“significa en este lema la convicción de que la raza nuestra elaborará una cultura de tendencias nuevas, de esencia espiritual y libérrima”**, explicó el “Maestro de América” al presentar la propuesta. Más tarde, precisaría: **“Imaginé así el escudo universitario que presenté al Consejo, toscamente y con una leyenda: Por mi raza hablará el espíritu, pretendiendo significar que despertábamos de una larga noche de opresión”**.

¡Goya!

El origen de la Goya es por demás pintoresco. Se cuenta que en la primera mitad de los años 40, llegó a la Preparatoria un escuálido muchachito llamado Luis Rodríguez, quien al paso de tiempo se convertiría en el más dinámico porrista y quien por su extrema delgadez fue apodado “Palillo”.

“Palillo” se las ingeniaba para negociar con los encargados de los cines aledaños a la Preparatoria el acceso de algunos estudiantes que preferían este entretenimiento a las cátedras escolares. Los cines en cuestión eran el Río, el Venus y el más cercano a la preparatoria, el Goya. Y entonces, cuando los muchachos buscaban irse de “pinta” al cine, gritaban ¡GOYA!. Fue así que surgió la porra universitaria, que hoy en día coreamos todos los universitarios que dice:

¡GOYA!

¡GOYA!

¡CACHUN,
CACHUN,
RA, RA!

¡CACHUN,
CACHUN,
RA, RA!

¡GOYA!

¡¡UNIVERSIDAD!!

Escudo del CCH



Este escudo surgió en 1999 con el fin de identificar al CCH en sus diversas actividades académicas, estudiantiles y administrativas. Su diseño muestra un libro que se abre con dinamismo y que invita al descubrimiento. Este emblema también trata de describir al autoaprendizaje de las cuatro áreas del conocimiento y a seguir los principios del modelo educativo. El libro que se abre gráficamente está compuesto por cinco páginas, es decir, el número de planteles del CCH, el remate del logotipo es un círculo que abraza al primer elemento en el que se lee el nombre completo del Colegio de Ciencias y Humanidades.

Las letras “CCH” representa el avance y crecimiento de la institución, siempre hacia arriba. La palabra “Vallejo” rodeada por un rectángulo representa seguridad, confianza y compromiso que tiene la institución con su comunidad.

La “V” de Vallejo está representada con un acierto académico, una paloma que los profesores utilizan en el aula, simboliza la educación y la docencia, tarea esencial del Colegio



Escudo CCH Vallejo



Secretaría Académica

Instancia académico-administrativa
Atención a las necesidades académicas
de profesores y alumnos

*Diana Fernanda Ortiz Velázquez
diana.velazquez@cch.unam.mx*



La Secretaría Académica es una instancia académico-administrativa integrada por cuatro secretarías auxiliares: Matemáticas, Ciencias Experimentales, Histórico-Social y Talleres de Lenguaje y Comunicación; y cinco departamentos: Formación de Profesores, Inglés, Francés, Opciones Técnicas y Educación Física. Su función principal es coordinar y participar en el establecimiento de las políticas académicas que permiten mejorar la calidad educativa del bachillerato de la Escuela Nacional Colegio de Ciencias y Humanidades en el Plantel Vallejo. De igual manera, se coordina y apoya el trabajo de los profesores con sus alumnos.

¿En qué te puede ayudar?

Mediar y brindar vías de solución a posibles diferencias o conflictos que puedan surgir entre profesores y alumnos.

Atender las necesidades y observaciones de los alumnos en cuanto al desempeño de sus docentes en temas como asistencia, puntualidad, formas de evaluación y entrega de programas y evaluaciones.

Canalizar situaciones de acoso, hostigamiento o cualquier tipo de problemática a las instancias competentes.

Recibir la información que le permita tomar decisiones e instruir respecto de las actividades académico-administrativas del personal a cargo de esta Secretaría.

Diseñar e instrumentar programas para la formación y actualización del personal académico, así como supervisar la programación de otras alternativas en esta materia, generadas por otras áreas.

Coordinar las actividades de las áreas de Matemáticas, Ciencias Experimentales, Talleres de Lenguaje y Comunicación e Histórico-Social, los departamentos de Idiomas, Opciones Técnicas, Educación Física, Formación de Profesores y el Centro de Formación de Profesores. ✓

Responsable
Mtra. María Xóchitl
Megchún Trejo

Horario de atención
9:00 a 15:00 horas
17:00 a 20:00 horas

Ubicación en edificio M planta baja

Contacto
55-50-97-21-09 y 55-50-97-21-10.
secretaria.academica.vallejo@cch.unam.mx

Conoce la Mediateca

El espacio para idiomas

*Diana Fernanda Velázquez Ortiz
diana.velazquez@cch.unam.mx*

Para el CCH la enseñanza de las lenguas extranjeras es importante por ser uno de los medios de intercambio y comunicación a nivel mundial. Por ello, el CCH Vallejo cuenta con la Mediateca, un espacio creado para la práctica y el aprendizaje autodirigido a los idiomas de inglés y francés. Este lugar te dotará de conocimientos y herramientas necesarias para lograr una comunicación efectiva a partir de tu constancia, práctica y perseverancia.

Aquí podrás consultar libros, audiolibros, revistas, películas, software, juegos, canciones, videos y series que se adecuen más a tu forma y estilo de aprender. También, puedes asistir libremente a los talleres, círculos de conversación y de lectura. Si necesitas repasar algún tema, solicita asesorías gratuitas.

¡Recuerda visitar la Mediateca en tu tiempo libre!



**COORDINACIÓN DE
MEDIATECA**



Responsable

Horario de atención

9:00 a 19:00 horas

Ubicación a un lado del edificio de Cómputo y a un extremo de la pista de atletismo. La Mediateca o sala de auto acceso se encuentra en la planta alta del Edificio MB

Contacto

55-11-68-22-31 y 55-11-68-22-30
mediateca.vallejo@cch.unam.mx

Redes

<https://www.facebook.com/mediatecacchvallejounam/>

¿Quiénes te apoyan para este servicio?

En Mediateca hay profesores de inglés y francés que te asesorarán sobre algún tema o dudas específicas; además, te podrán sugerir actividades, materiales y ejercicios que te orientarán, para que elabores un plan de acción y aprendas el idioma óptimamente.

Recuerda que es obligatorio para tu egreso acreditar un idioma, inglés o francés, y lo puedes elegir desde el primer semestre. Cabe decir que, una vez que lo defines y empieces a cursar, deberá ser el mismo hasta que termines tus estudios de bachillerato.

Te invitamos a que asistas en tu tiempo libre y aproveches los recursos y opciones que están a tu disposición. ✓





ASUNTOS ESTUDIANTILES

Secretaría de Asuntos Estudiantiles ^(SAE)

La Secretaría de Asuntos Estudiantiles es la encargada de fomentar y velar por el desarrollo de los estudiantes en diferentes ámbitos para mejorar el desempeño académico mediante actividades que tienen el objetivo de prevenir la deserción, el bajo rendimiento y la reprobación escolar, de modo que esta Secretaría fomenta, gestiona y organiza actividades extracurriculares, incluso, oferta diversos eventos culturales, desarrollo social, humanístico y de atención a la salud.

La Secretaría de Asuntos Estudiantiles coordina a su vez otros departamentos encargados del acompañamiento de los alumnos como son:

Servicios Escolares

Departamento de Psicopedagogía

Programa Institucional de Asesoría (PIA)

Programa Institucional de Tutoría (PIT)

Servicio Social

El principal compromiso de la Secretaría de Asuntos Estudiantiles es mantener la regularidad académica de los alumnos, evitando la reprobación, la deserción y el bajo rendimiento escolar para garantizar un egreso de calidad. Continuamente, se refuerzan los programas existentes bajo la premisa de brindar una atención académica diferenciada, para esto se toman en cuenta los siguientes puntos:

Prevenir el bajo rendimiento y la reprobación haciendo énfasis en primer y segundo semestre.

Tercero y cuarto semestre, análisis de casos e intervención estratégica.

Alcanzar la regularidad académica de los alumnos mediante estrategias diferenciadas, en función del número de asignaturas adeudadas.

Recuperación de los alumnos irregulares, a través de un seguimiento académico semestral, particularmente a los alumnos que presentan un alto índice de reprobación. ✓

Responsable
Mtro. Armando Segura Morales

Horario de atención
9:00 a 21:00 hora
Ubicación Edificio I, planta baja.

Contacto
55-50-97-21-49
estudiantiles.vallejo@cch.unam.mx





Servicios Escolares

Diana Fernanda Velázquez Ortiz
diana.velazquez@cch.unam.mx

Orientación e Información educativa

La función de este departamento es brindar a la comunidad universitaria del plantel un servicio de calidad para la realización de los diferentes trámites que se llevan a cabo, así como la orientación correspondiente para cada uno de ellos. De igual manera, busca trabajar en el mejoramiento de los procesos internos y siempre en beneficio de los alumnos. ✓



SERVICIOS
ESCOLARES

Entre los servicios que ofrece encontramos los siguientes:

Constancia de estudios

Avances académicos

NIP de profesores y alumnos

Hoja de seguro para estudiantes

Certificados parciales o totales

Dictámenes de corrección de datos

Solicitud y entrega de credenciales de usos múltiples

Solicitud y entrega de credenciales de la UNAM

Reposición de comprobantes de ordinario y extraordinario

Alta de seguro para estudiante

Inscripciones a ordinarios y extraordinarios

Responsable

Joel Vega Rodríguez

Horario de atención

Matutino 10:00 a 13:00 horas

Vespertino: 17:00 a 20:00 horas

Ubicación Departamento de Escolares

Contacto

55-50-97-21-11 y 55-50-97-21-12
escolares.vallejo@cch.unam.mx

Consulta requisitos de trámites en:
<https://www.cch.unam.mx/#alumno>

Departamento de Psicopedagogía

Un espacio de apoyo para
los estudiantes durante el
bachillerato

Diana Fernanda Velázquez Ortiz
diana.velazquez@cch.unam.mx



DEPARTAMENTO DE PSICOPEDAGOGÍA

Este departamento ofrece orientación educativa, psicológica y emocional para las y los alumnos, desde su incorporación a un nuevo sistema educativo, la elección de materias para la carrera que deseen estudiar, así como el apoyo en el desarrollo personal: la relación con los amigos, con la familia y de noviazgo. ✓

Algunas de las actividades que tiene para ti son las siguientes:

Eventos en la explanada central con diferentes stands e información sobre diversos temas de la etapa adolescente

Feria de la salud, Jornada de la sexualidad, "Mi encuentro conmigo", "Las andanzas del amor", entre otras

Talleres vivenciales: autoestima, comunicación, manejo de emociones, sexualidad humana, etcétera

En caso de reprobado alguna materia, se te brinda apoyo para organizar un **PLAN DE REGULARIZACIÓN ACADÉMICA Y/O PLAN DE EGRESO** para así facilitar su acreditación

Exposiciones de Orientación Vocacional para una mejor elección de materias de quinto semestre y de carrera

Asesoría para la *Presea Ing. Bernardo Quintana Arrijo*

Apoyo psicológico

Programa de Atención Especializada a Estudiantes (PAEE), dirigido a estudiantes que están viviendo una situación personal que afecta su desempeño académico

Los padres tienen un espacio de reflexión en *Escuela para Padres*, todos los miércoles de 18:00 a 20:00 horas

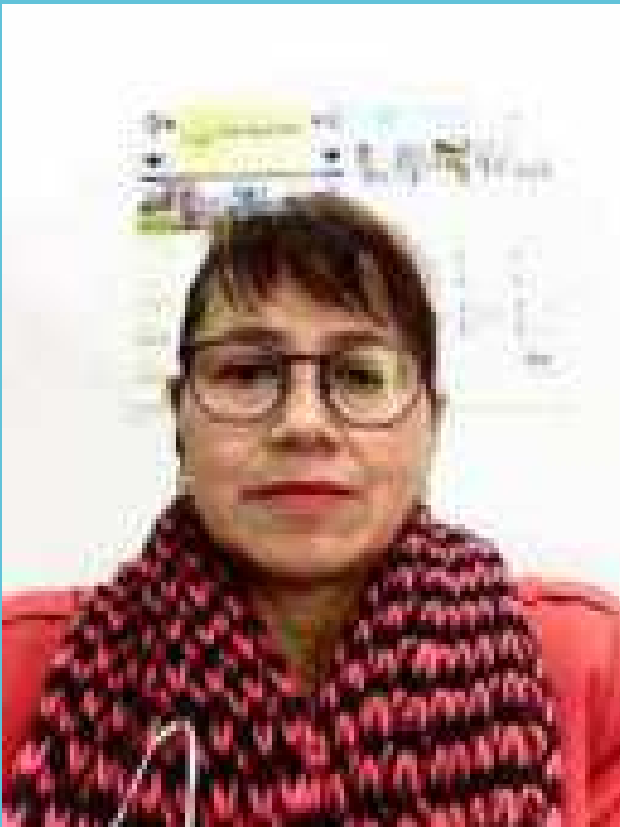

Responsable

Maestra Marisela Calzada Romo
jefa del Departamento

Orientadores

Mónica Estrada Ortiz

Miguel Ángel Cortés Martínez

Norma Angélica Gallardo González

Susana Reyes Figueroa

Horario de atención

9:00 a 19:30 horas

Ubicación Edificio "E" planta baja

Contacto

55-50-97-21- 48

psicopedagogia.vallejo@cch.unam.mx

Redes

www.facebook.com/Psicopedagogiadepartamento

El plantel Vallejo cuenta con una Biblioteca, un edificio de dos plantas de más de 2500 m², donde los cecehacheros pueden consultar material para realizar sus tareas, investigación documental y desarrollar el gusto por la lectura. Tiene un acervo de aproximadamente 25 mil títulos y 150 mil ejemplares que se ponen a tu disposición.

¿Qué espacios tiene?

El acervo general se encuentra organizado con el sistema de clasificación de la Biblioteca del Congreso (LC) al igual que el resto de las bibliotecas de la UNAM. Está distribuido en tres secciones o módulos, donde se localiza el material de las cuatro áreas: matemáticas, ciencias experimentales, talleres e histórico-social.

Además, puedes acceder a las dos salas de lectura y a una sala de consulta interna de enciclopedias, diccionarios y material de referencia. También, está a tu disposición el espacio de la planta alta para la elaboración de trabajos y tareas.

Diana Fernanda Velázquez Ortiz
diana.velazquez@cch.unam.mx



BIBLIOTECA

¿Qué servicios brinda?

Préstamo interno:

consulta de los libros dentro de la biblioteca en las salas de lectura.

A domicilio:

se hace un préstamo por una semana con derecho a una renovación de un máximo de 3 libros, presentando la credencial de usos múltiples, ¡No la pierdas, te hará falta!

Interbibliotecario:

puedes solicitar material de otra biblioteca de la UNAM o de bibliotecas de otras instituciones, si lo requieres.

Hemeroteca:

hay periódicos y revistas para consultar dentro de la biblioteca.

Sala de Biblioteca Digital:

un espacio con computadoras donde puedes acceder a los sitios web de la Biblioteca Digital de la UNAM, así como a recursos digitales y bases de datos académicas.

Fotocopiado:

si requieres consultar con más calma un texto y no lo puedes solicitar en préstamo, adentro hay servicio de fotocopiado para tu comodidad.

A demás cuenta con cinco computadoras para consultar el catálogo bibliográfico electrónico y un jardín al interior de la Biblioteca que tu profesor puede solicitar para realizar clases o actividades de fomento a la lectura.

Biblioteca

Espacio de apoyo académico

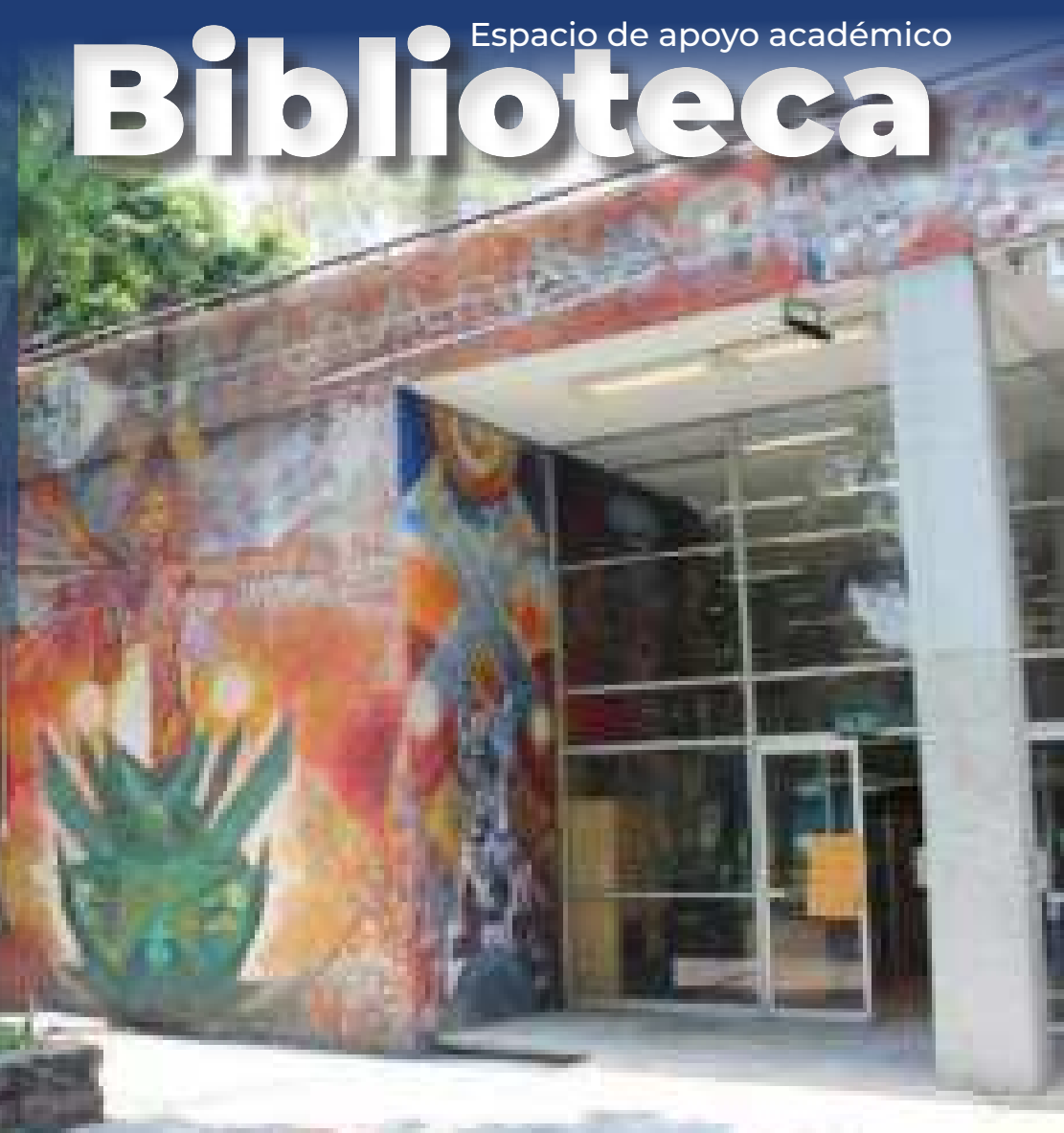

Responsable
Mtra. Amalia Vargas Espinosa
Coordinadora de la biblioteca

Horario de atención
8:00 a 20:00 horas

**Ubicación a espaldas del edificio K y del
Departamento de Administración Escolar**

Contacto
555-50-97-21-28 y 55-50-97-21-29
biblioteca.vallejo@cch.unam.mx

Si tienes alguna duda o requieres algo en especial, puedes solicitar orientación e información del manejo de la biblioteca al personal y a su Coordinador.

También, es posible consultar el catálogo de la biblioteca de Vallejo de manera digital en:

<https://cch-vallejo.bibliotecas.unam.mx:81/>

Otros datos:

Es importante que tomes en consideración que debes **cuidar el material** que utilices dentro y fuera de la Biblioteca, y evites rayarlo, mutilarlo o provocar algún daño.

Igualmente, se te recomienda hacer uso correcto de la credencial, ya que es personal e intransferible; también procura devolver a tiempo el material bibliográfico, de lo contrario ello implicará una sanción.

Es recomendable reportar en el Departamento Jurídico la pérdida de la credencial, porque pueden sacar libros a tu nombre y tú los tendrías que pagar o reponer. ✓

Puedes consultar libros y recursos digitales a través de las siguientes direcciones:

<https://bidi.unam.mx/>

Recursos Digitales para el Aprendizaje:

<https://www.cch.unam.mx/aprendizaje/recursos>

LIBRUNAM- Catálogo general de las bibliotecas de la UNAM

<https://www.dgb.unam.mx/index.php/catalogos/librunam>



Conoce la Comisión Interna para la Igualdad de Género

Prevenir y erradicar la violencia de género

Redacción Comunidad Vallejo
comunidad.vallejo@cch.unam.mx

Representante
Rebeca Ángeles López



La Comisión Interna para la Igualdad de Género (CInIG) del CCH Vallejo y la Dirección del plantel se preocupan por implementar acciones de política institucional en materia de igualdad de género y por informar a las alumnas, alumnos, trabajadores y docentes sobre temas para erradicar cualquier tipo de discriminación y violencia. Por ello, desde el viernes 7 de febrero de 2020 se instaló esta Comisión.



Secretario
Alan Miguel Montalvo Pantoja



Representante con funciones operativas en la dirección
Marísela Calzada Romo





**Consejo Técnico o Interno
(población académica)
María Esther Izquiero Alarcon**



Representantes de población académica



**Adriana Corrales Salinas
Ciencias Experimentales**



**Hugo González Siguenza
Matemáticas**

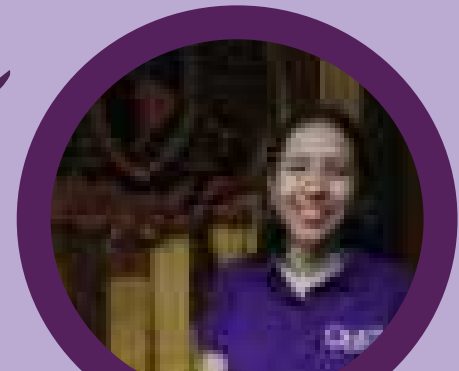
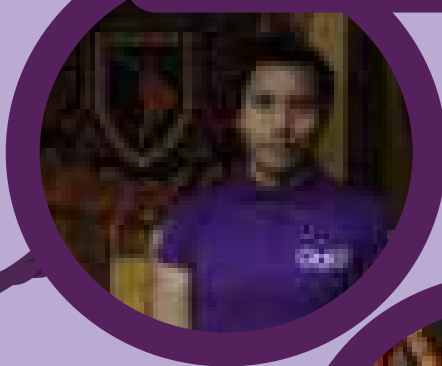

**Mariel Alejandra Robles Valadez
Historia**



**Representante de la Comisión
Local de Seguridad
Odilón Gómez Castillo**



**Jessica Viviana Toledo Aranda
Idiomas**

La CInIG quedó conformada por docentes de las distintas áreas académicas del Colegio, así como de personal administrativo de base, dos representantes de la dirección y por estudiantes. Juntos realizan un trabajo transversal en la búsqueda del diálogo constante, claro y respetoso entre los distintos miembros de la comunidad.✓

Ubicación Planta alta del edificio de mediateca

Contacto
cinig.vallejo@cch.unam.mx



DEPARTAMENTO DE
BECAS

BECAS

Más oportunidades con programas y apoyos para la comunidad estudiantil

*Redacción Comunidad Vallejo
comunidad.vallejo@cch.unam.mx*

El departamento de Becas es responsable de proporcionar información sobre los requisitos y trámites que debes cumplir como alumno para obtener el beneficio de incorporarte a cualquiera de sus programas, tal es el caso del Programa de Becas para el Bienestar Benito Juárez para la Educación Media Superior. Este departamento se encarga de brindar el apoyo económico universal a todos los jóvenes que estén cursando el bachillerato en una escuela pública.

Este programa es responsabilidad de la Coordinación de Becas del Gobierno de México, por lo que el plantel facilita los espacios y la logística para proporcionar a los alumnos la atención en la escuela o en la plataforma digital.

También podrás consultar
las convocatorias
de las diversas becas que ofrece
la Universidad Autónoma de México
(UNAM), independientes a
la beca Benito Juárez

Excelencia bécalos,
UNAM
(a partir del tercer semestre)

Beca para grupos
vulnerables y zonas
marginadas del país

Programa de
Becas para
Alumnos Deportistas
de equipos
Representativos
de la UNAM

Responsable

Lic. Guadalupe Hernández
Hernández

Horario de atención

9:00 a 18:00 horas

Ubicación en edificio G, planta baja

Contacto

becas.vallejo@cch.unam.mx



Centro de Cómputo

Recursos tecnológicos para la enseñanza y el aprendizaje

*Redacción Comunidad Vallejo
comunidad.vallejo@cch.unam.mx*

Las tecnologías de Información y Comunicación (TIC) están presentes en la vida académica del Colegio, por lo que el Centro de Cómputo es un lugar destinado al préstamo de aulas equipadas con computadoras y servicio de internet para profesores y alumnos, con la finalidad de potenciar los procesos de enseñanza-aprendizaje en cada una de sus materias.





Los servicios que te ofrece son:

Préstamo de equipos de cómputo con acceso a internet para uso académico con la credencial de la institución que debe estar en buen estado y vigente.

Préstamo de salas de cómputo para actividades con los profesores.

Préstamos de juegos de mesa con la credencial que debe estar en buen estado y vigente.

Servicio de impresión con un vale de impresiones previamente adquirido en el plantel. ✓

¿Cómo puedo entrar?

Con tu credencial de estudiante vigente y en buen estado te darán acceso a todos los servicios. Hay un reglamento que tendrás que seguir para estar dentro de las instalaciones, de no seguir las indicaciones, te harás acreedor a una sanción que te impedirá por días, según sea el caso, el acceso a los servicios del centro de cómputo.

Responsable
Ing. Oscar Iván Castellanos Lara

Horario de atención
9:00 a 19:00 horas

Ubicación entre la Mediateca y el edificio W

Contacto
55-50-97-21-58
computoacademico.vallejo@cch.unam.mx



Departamento de difusión cultural

Diana Fernanda Velázquez Ortiz
diana.velazquez@cch.unam.mx

El departamento de difusión cultural busca contribuir en la formación integral de los jóvenes del CCH Vallejo, ofreciendo actividades artísticas y culturales, con el propósito de fortalecer su desarrollo intelectual, corporal, imaginación y creatividad de los estudiantes, así como otorgarles herramientas para la comprensión, reflexión y crítica de obras musicales, teatro, literatura, danza, cine.

En este Departamento se practica el arte como una manifestación sensible del ser humano ante su mundo, como la forma de crear estéticamente nuevos universos a través de diversas disciplinas y posibilidades como las sonoras, las visuales, corporales, y literarias.

La cultura es parte fundamental de la formación integral del estudiante, nos permite comprendernos a nosotros mismos y desarrollarnos creativamente mediante el Arte y sus disciplinas.



DEPARTAMENTO DE
**DIFUSIÓN
CULTURAL**



Los talleres que ofertan se dividen entre las cinco Bellas Artes e incluyen también

algunos idiomas por ejemplo en la danzas de practican la folclórica, la polinesia y la moderna.

En lo correspondiente a la música el plantel **cuenta con dos orquestas**, un taller de **piano, guitarra clásica y popular y un coro**. En teatro el taller pasión por el teatro y expresión teatral.

Dentro de las artes plásticas y visuales el taller de **dibujo y pintura** y por parte de la literatura el taller de **creación literaria**. Además se oferta a los cecehacheros el aprendizaje de idiomas como el italiano y coreano

A lo largo del ciclo escolar **el departamento lleva a cabo diversos eventos** de manera gratuita tales **como conciertos, conferencias, ciclos de cine, obras de teatro, torneos, ferias de libros** etc. Todo con la finalidad de acercar el arte en sus diferentes manifestaciones a nuestra comunidad, así como hacerlos explotar su creatividad y sensibilizar que los caracterizan como parte de nuestro Colegio.

Responsable
Euclides Barrera Valencia

Horario de atención
9:00 a 21:00 hrs

Ubicación edificio LI y Q

Contacto
Difusioncultural.vallejo@cch.unam.mx





AGOSTO

1	2	3	4	5	6	7
8	9	10	11	12	13	14
15	16	17	18	19	20	21
22	23	24	25	26	27	28
29	30	31				

SEPTIEMBRE

1	2	3	4	5	6	7
8	9	10	11	12	13	14
15	16	17	18	19	20	21
22	23	24	25	26	27	28
29	30	31				

OCTUBRE

1	2	3	4	5	6	7
8	9	10	11	12	13	14
15	16	17	18	19	20	21
22	23	24	25	26	27	28
29	30	31				

NOVIEMBRE

1	2	3	4	5	6	7
8	9	10	11	12	13	14
15	16	17	18	19	20	21
22	23	24	25	26	27	28
29	30	31				

DICIEMBRE

1	2	3	4	5	6	7
8	9	10	11	12	13	14
15	16	17	18	19	20	21
22	23	24	25	26	27	28
29	30	31				

ENERO

1	2	3	4	5	6	7
8	9	10	11	12	13	14
15	16	17	18	19	20	21
22	23	24	25	26	27	28
29	30	31				

FEBRERO

1	2	3	4	5	6	7
8	9	10	11	12	13	14
15	16	17	18	19	20	21
22	23	24	25	26	27	28
29						

MARZO

1	2	3	4	5	6	7
8	9	10	11	12	13	14
15	16	17	18	19	20	21
22	23	24	25	26	27	28
29	30	31				

ABRIL

1	2	3	4	5	6	7
8	9	10	11	12	13	14
15	16	17	18	19	20	21
22	23	24	25	26	27	28
29	30					

MAYO

1	2	3	4	5	6	7
8	9	10	11	12	13	14
15	16	17	18	19	20	21
22	23	24	25	26	27	28
29	30	31				

JUNIO

1	2	3	4	5	6	7
8	9	10	11	12	13	14
15	16	17	18	19	20	21
22	23	24	25	26	27	28
29	30					

JULIO

1	2	3	4	5	6	7
8	9	10	11	12	13	14
15	16	17	18	19	20	21
22	23	24	25	26	27	28
29	30	31				

AGOSTO

1	2	3	4	5	6	7
8	9	10	11	12	13	14
15	16	17	18	19	20	21
22	23	24	25	26	27	28
29	30	31				

CALENDARIO DEL DELENTO EDUCATIVO PARA EL AÑO ESCOLAR 2024-2025, APROBADO POR EL CONSEJO TÉCNICO EL 4 DE ABRIL DE 2024.

FERIA DE OBRAS	FERIA DE OBRAS DE MANTENIMIENTO	DÍA DE OBRAS	FERIA DE OBRAS DE MANTENIMIENTO INSTITUCIONAL
FERIA DE OBRAS	FERIA DE OBRAS DE MANTENIMIENTO	FERIA DE OBRAS	